

Pakketvoorwaarden

A05 Kruidenrijk grasland met rustperiode

Versie 2023

Beschrijving

Kruidenrijke graslanden bieden dekking, foerageer- en nestelmogelijkheden voor weidevogels zoals de grutto, Kieviet, wulp en tureluur. Kruidenrijke graslanden dragen bij aan de kwaliteit van weidevogelmozaïeken, maar ook als meerjarig habitat.

De bloeiende kruiden trekken insecten aan, wat voedsel is voor (weide)vogels. Door de late maaidatum is het kruidenrijk grasland een geschikt toevluchtsoord voor dieren, in het geval omliggend grasland wordt gemaaid of akkers geoogst. Het in acht nemen van een rustperiode op grasland is vooral van belang om rust aan de broedende vogels te bieden (verstoring van de legfels te voorkomen). Bemesting van kruidenrijk grasland mag buiten de rustperiode, maar om te voorkomen dat er te zwaar gewas komt te staan wordt alleen bemesting met ruige mest aangeraden. Een te zwaar gewas gaat liggen en is niet meer geschikt voor kuikens.

Op kruidenrijke graslanden komen de kruiden van nature in grotere aantallen voor en zijn verspreid over het hele perceel. De zode is open en divers van structuur door de vele kruiden met veel bloeistengels en weinig blad. Dit heeft ook als voordeel dat weidevogelkuikens, zoals Kieviet, scholekster, grutto en tureluur zich goed kunnen voortbewegen in het grasland.

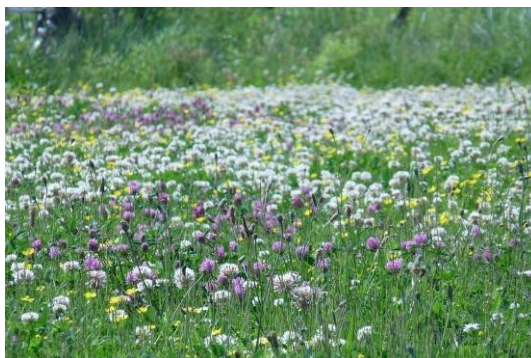

Beheereisen

- Pakketten b-g en j: Er worden in de rustperiode van datum x tot datum y geen landbouwkundige bewerkingen uitgevoerd (zie pakketvarianten).
- Alle pakketvarianten: Geen gebruik van chemische onkruidbestrijding op minimaal 90 % van de oppervlakte.
- Alle pakketvarianten: Het gewas wordt jaarlijks minimaal 1 keer gemaaid en afgevoerd. Minimaal 4 verschillende indicatorsoorten uit lijst b (zie bijlage) ten behoeve van specifiek doel zijn in transect aanwezig in de periode 1 april tot 1 oktober (zie pakketvarianten).

Aanvullende beheervoorschriften

- Pakketten a t/m g: Uitsluitend bemesting met vaste mest van graasdieren toegestaan buiten de rustperiode. Gebruik van kunstmest en drijfmest zijn niet toegestaan.
- Pakket h: Bemesting is in het geheel niet toegestaan.
- Pakket h: Beweiding of maaien van de beheereenheid is toegestaan na 1 juli wanneer de beheereenheid is gelegen langs de randen van een perceel. Bij maaien moet het maaisel worden afgevoerd.
- Pakket h: De beheereenheid is in het geval van randenbeheer gemiddeld minimaal 6 en maximaal 25 meter breed.
- Bekalken is toegestaan om verzuring tegen te gaan.
- bewerkingen en beweiding zijn in de rustperiode niet toegestaan, daarbuiten wel.
- Het gewas wordt jaarlijks gemaaid en afgevoerd (buiten de rustperiode). Tweede / derde keer maaien en afvoeren is toegestaan. Zo snel mogelijk afvoeren, liefst binnen 5 dagen na maaien.
- Bij iedere maaibeurt een kruidenrijk deel (10% of meer) laten staan. Zodat er vluchtgelegenheid blijft voor de insecten, vogels en andere dieren.
- Binnen het cluster worden de velden niet gelijk gemaaid
- Het grasland mag niet worden gescheurd, gefreesd of heringezaaid. Het streven is dat kruidenrijk grasland via natuurlijke processen kruidenrijk is. Bij gebrek aan soorten in de zaadbank of in de omgeving kan pleksgewijs worden ingezaaid met een autochtoon, streekeigen mengsel of kunnen soortenrijke hooizaden worden aangevoerd. Dit is alleen toegestaan na overleg en goedkeuring van het collectief.
- Er mogen geen werkzaamheden verricht worden op het perceel die wijzigingen tot gevolg hebben van de topografische kavel- en perceelsstructuur, het microreliëf, de bodemstructuur, het bodemprofiel, de aanwezige landschapselementen, de begreppeling of detailontwatering of die leiden tot verlaging van de grondwaterstand c.q. slootwaterpeil.
- Het grasland is gelegen in een cluster van weilanden beheert door het collectief of een andere natuurterrein beherende organisatie als Natuurmonumenten, Staatsbosbeheer of Het Zeeuwse landschap.
- Er dient van binnen naar buiten gemaaid te worden.
- Het is niet toegestaan te maaien tussen een half uur na zonsondergang en een half uur voor zonsopkomst.
- Het grasland grenst **niet** aan bos en/of bomen.
- Chemische onkruidbestrijding is niet toegestaan, m.u.v. pleksgewijze bestrijding van Akkerdistel, Ridderzuring en Jacobskruiskruid, maar niet rond de poelen; hier dient een handmatige bestrijding plaats te vinden.
- Het monitoringsplan (link) van Poldernatuur Zeeland dient uitgevoerd te worden.

Advies

- Dit pakket kan worden gecombineerd met Ruige mest

Pakketvarianten

Variant	Omschrijving	Tarief/ha
5b	rust 1 april tot 22 juni, 4 indicatorsoorten	€ 1.500,00
5c	rust 1 april tot 1 juli, 4 indicatorsoorten	€ 1.610,00
5d	rust 1 april tot 8 juli, 4 indicatorsoorten	€ 1.720,00
5e	rust 1 april tot 15 juli, 4 indicatorsoorten	€ 1.800,00
5f	rust 1 april tot 22 juli, 4 indicatorsoorten	€ 1.875,00
5g	rust 1 april tot 1 augustus, 4 indicatorsoorten	€ 1.955,00
5h	graslandrand, 4 indicatorsoorten	€ 1.110,00

Lijst van de meest voorkomende inheemse indicatorsoorten:

(De volledige lijst is te zien op: <https://www.bij12.nl/assets/Lijsten-indicatorsoorten-Catalogus-GBD-v2.pdf>)

Duizendblad	Gewone Margriet (niet gecultiveerd*)
Madeliefje	Rolklaversoorten
Pinksterbloem	Echte koekoeksbloem
Knoopkruid	Smalle weegbree (niet gecultiveerd*)
Kale Jonker	Brunel
Walstrosoorten	Zuringsoorten m.u.v. ridderzuring (niet gecultiveerd*)
Hertshooisoorten (St. janskruid, Kantig Hertshooi)	Grasmuur
Gewoon biggenkruid	Paardenbloem
Zandblauwtje	Klaversoorten (niet gecultiveerd*)
Leeuwentandsoorten (Herfstleeuwentand)	

**In dit type kruidenrijk grasland moeten inheemse soorten staan. Gecultiveerde soorten in mengsels voor productief kruidenrijk grasland (bv Pure Graze Mengsels) worden niet aangemerkt als indicatorsoorten.*